

## Technische Informationen

### Belastung:

statisch

dynamisch

x (A-D) = \_\_\_\_ N; Y (B-D) = \_\_\_\_ N; Z (vertikal) = \_\_\_\_ N

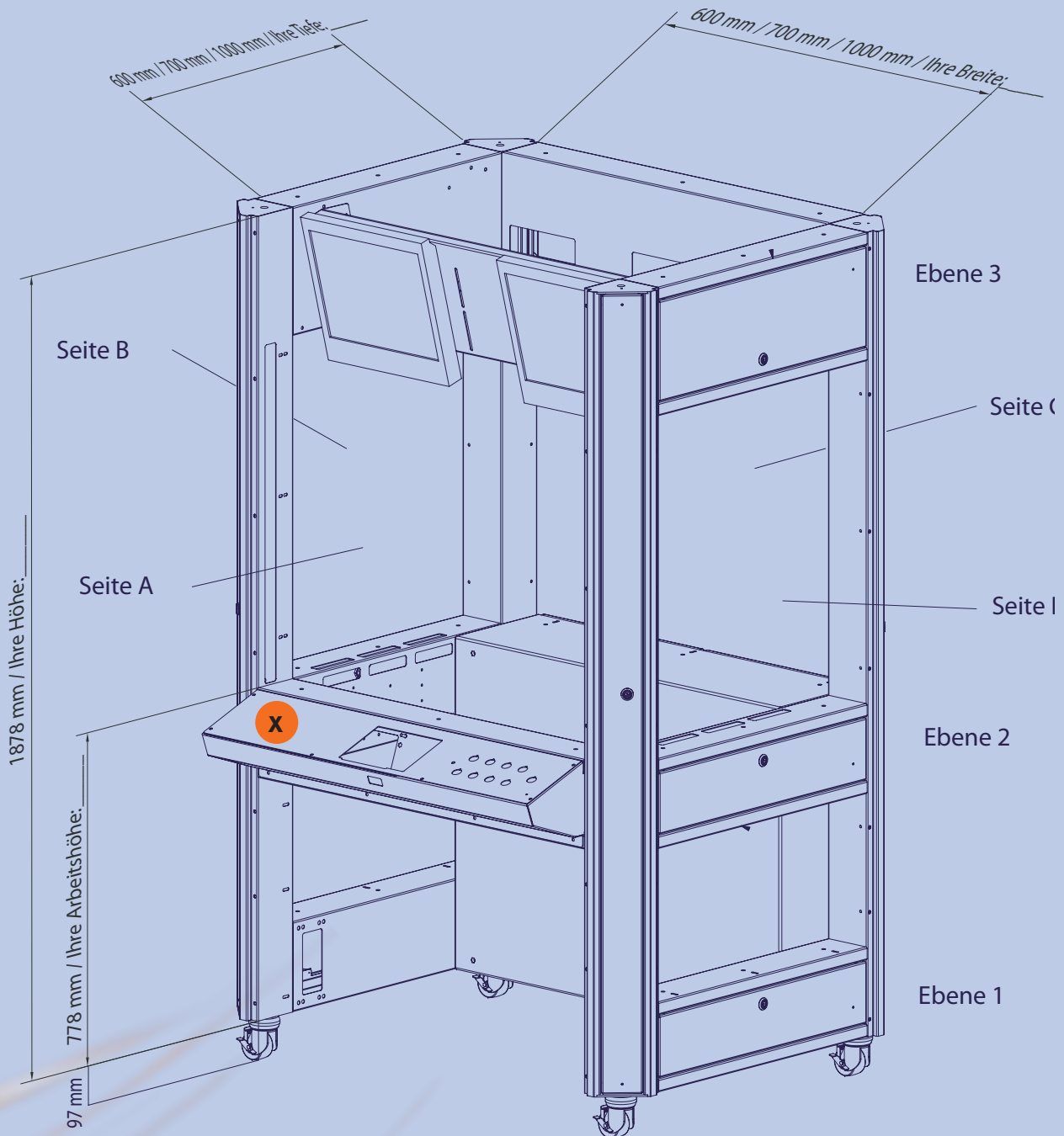

mit Rollfuß

mit Stellfuß

# Modulare Einzelzellen

## Vertikale Strebe

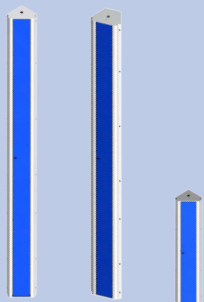

### Vertikale Strebe → Seite 24 - 25

- Material:  Stahlblech  
 Edelstahl
- Farbe Korpus:  RAL 9003  
 andere: RAL \_\_\_\_\_
- Farbe Türen:  RAL 5010  
 andere: RAL \_\_\_\_\_
- Sonstiges:  ohne Aussparung für Lichtvorhang & Türsysteme  
 mit Aussparung für Lichtvorhang & Türsysteme  
 Ausführung in Pro-X

## Ebene 1

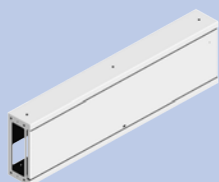

### Horizontale Strebe → Seite 26

- Material:  Stahlblech  
 Edelstahl
- Farbe:  RAL 9003  
 andere: RAL \_\_\_\_\_
- Ausbrüche:  Standard  
 Ausbrüche gemäß Ihrer Zeichnung
- Position:  Seite A  Seite B  
 Seite C  Seite D
- Sonstiges:  Ausführung in Pro-X

### Horizontaler Schaltschrank → 28

- Ausführung  1 flgl. Tür  
 2 flgl. Tür
- Höhe:  778 mm  
(von Ebene 1 bis 2)  
 1878 mm  
(von Ebene 1 bis 3)
- Material:  Stahlblech  
 Edelstahl
- Ausbrüche:  Standard  
 Ausbrüche gemäß Ihrer Zeichnung
- Farbe:  RAL 9003  
 andere: RAL \_\_\_\_\_
- Position:  Seite A  Seite B  
 Seite C  Seite D
- Sonstiges:  Ausführung in Pro-X

## Ebene 2

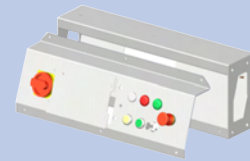
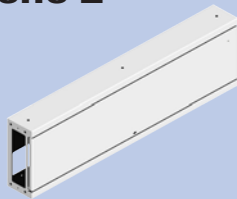

### Horizontale Strebe → Seite 26

- Material:  Stahlblech  
 Edelstahl
- Farbe:  RAL 9003  
 andere: RAL \_\_\_\_\_
- Ausbrüche:  Standard  
 Ausbrüche gemäß Ihrer Zeichnung
- Position:  Seite A  Seite B  
 Seite C  Seite D
- Sonstiges:  Ausführung in Pro-X

### Bedienfeld Touch → Seite 27

- Material:  Stahlblech  
 Edelstahl
- Farbe:  RAL 9003  
 andere: RAL \_\_\_\_\_
- Aussparung:  9 Aussparungen 22,5mm + 1 x Bedienfeld (Siemens TP)  
 andere \_\_\_\_\_
- Position:  Seite A  Seite B  
 Seite C  Seite D
- Sonstiges:  Ausführung in Pro-X

### Bedienfeld Push → Seite 27

- Material:  Stahlblech  
 Edelstahl
- Farbe:  RAL 9003  
 andere: RAL \_\_\_\_\_
- Aussparung:  10 Aussparungen 22,5 mm  
 andere \_\_\_\_\_
- Position:  Seite A  Seite B  
 Seite C  Seite D
- Sonstiges:  Ausführung in Pro-X

## Ebene 3

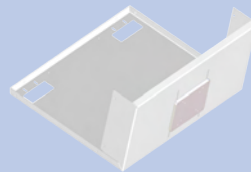
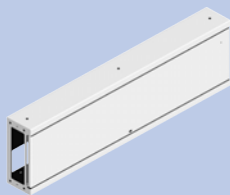

### Horizontale Strebe → Seite 26

- Material:  Stahlblech  
 Edelstahl
- Farbe:  RAL 9003  
 andere: RAL \_\_\_\_\_
- Ausbrüche:  Standard  
 Ausbrüche gemäß Ihrer Zeichnung
- Position:  Seite A  Seite B  
 Seite C  Seite D
- Sonstiges:  Ausführung in Pro-X

### Abdeckhaube LCD-Monitor → Seite 35

- Material:  Stahlblech  
 Edelstahl
- Farbe:  RAL 9003  
 andere: RAL \_\_\_\_\_
- Position:  Seite A  Seite B  
 Seite C  Seite D
- Sonstiges:  Ausführung in Pro-X

### Türsysteme & Lichtvorhang → Seite 32-34

Ausführung	Seite				Zwischen Ebene		elektrisch	mecha-nisch	berüh-rungslos
	A	B	C	D	1 & 2	2 & 3			
Pneumatisches Türsystem	<input type="checkbox"/>	<input type="checkbox"/>	<input type="checkbox"/>	<input type="checkbox"/>	<input type="checkbox"/>	<input type="checkbox"/>	<input type="checkbox"/>	<input type="checkbox"/>	<input type="checkbox"/>
Manuelles senkrechtes Türsystem	<input type="checkbox"/>	<input type="checkbox"/>	<input type="checkbox"/>	<input type="checkbox"/>	<input type="checkbox"/>	<input type="checkbox"/>	<input type="checkbox"/>	<input type="checkbox"/>	<input type="checkbox"/>
Manuelles horizontales Schwenktürsystem	<input type="checkbox"/>	<input type="checkbox"/>	<input type="checkbox"/>	<input type="checkbox"/>	<input type="checkbox"/>	<input type="checkbox"/>	<input type="checkbox"/>	<input type="checkbox"/>	<input type="checkbox"/>
Manuelles vertikales Schwenktürsystem	<input type="checkbox"/>	<input type="checkbox"/>	<input type="checkbox"/>	<input type="checkbox"/>	<input type="checkbox"/>	<input type="checkbox"/>	<input type="checkbox"/>	<input type="checkbox"/>	<input type="checkbox"/>
Manuelles Schiebetürsystem	<input type="checkbox"/>	<input type="checkbox"/>	<input type="checkbox"/>	<input type="checkbox"/>	<input type="checkbox"/>	<input type="checkbox"/>	<input type="checkbox"/>	<input type="checkbox"/>	<input type="checkbox"/>
Lichtvorhang	<input type="checkbox"/>	<input type="checkbox"/>	<input type="checkbox"/>	<input type="checkbox"/>	<input type="checkbox"/>	<input type="checkbox"/>			
Abdeckblech	<input type="checkbox"/>	<input type="checkbox"/>	<input type="checkbox"/>	<input type="checkbox"/>	<input type="checkbox"/>	<input type="checkbox"/>			